



SPITAL ORĂȘENESC SÂNGEORGIU DE PĂDURE
Sângeorgiu de Pădure, Piața Rhedey Nr. 9, Cod 547535
Telefon 0265-578168, Fax 0265-578516,
E-mail: censansgp@yahoo.com, www.spitalsgpadure.ro
Cod Fiscal: 4323314

Nr. 477 /Data 28.03.2025

RAPORT DE AUTOEVALUARE

a activității aferente anului 2024

Conducerea Spitalului Orășenesc Sângeorgiu de Pădure, reprezentată de manager – Ec. Kovacs Denisa Aneta, vă face cunoscută autoevaluarea activității Spitalului printr-un material de bilanț și un raport de activitate. S-a realizat o analiză a situației actuale a Spitalului Orășenesc Sângeorgiu de Pădure, unitate sanitară publică, care asigură prin compartimentele și serviciile din structură o asistență medico - chirurgicală pacienților din zonă deservind 30.000 de locuitori. Spitalul funcționează pe principiile prevăzute de Legea nr. 95/2006, cu modificările și completările ulterioare, participând la asigurarea stării de sănătate a populației. Conform prevederilor OUG nr. 162/2008 privind transferul ansamblului de atribuții și competențe exercitate de către Ministerul Sănătății către autoritățile publice locale, managementul asistenței medicale al Spitalului Orășenesc Sângeorgiu de Pădure a trecut în subordinea Consiliului Local Sângeorgiu de Pădure.

Spitalul este de tip pavilionar funcționând în 5 pavilioane situate în Orașul Sângeorgiu de Pădure, cu următoarele compartimente:

Pavilionul A

În aceasta clădire funcționează compartimentul de boli cronice cu 15 paturi spitalizare continuă, ambulatoriul de pneumologie, camera de gardă, compartimentul financiar-contabil și anexe.

Pavilionul B

În această clădire funcționează compartimentul pneumologie cu 10 paturi de spitalizare continuă amplasat la etajul clădirii, structura de spitalizare de zi pediatrie cu 2 paturi precum și



SPITAL ORĂȘENESC SÂNGEORGIU DE PĂDURE
Sângeorgiu de Pădure, Piața Rhedey Nr. 9, Cod 547535
Telefon 0265-578168, Fax 0265-578516,
E-mail: censansgp@yahoo.com, www.spitalsgpadure.ro
Cod Fiscal: 4323314

cabinetul de pediatrie ambulator, amplasate la parterul clădirii. La parter este amenajat și punctul de sterilizare al spitalului cu acces controlat din exterior. La subsol funcționează spălătoria spitalului.

Pavilionul C

În această clădire funcționează compartimentul medicină internă cu 15 paturi spitalizare continuă, farmacia cu circuit închis a spitalului, 1 spațiu depozit cu acces din curtea interioară și 1 încăpere spațiu tehnic cu centrală termică cu acces din curtea interioară.

Pavilionul D

În această clădire funcționează: blocul alimentar, ambulatorul de specialități medicale și chirurgicale, laboratorul de analize medicale, registratura și anexele aferente.

Pavilionul E

În această clădire nouă cedată de Primăria orașului Sângeorgiu de Pădure și care este cu intrare separată, fiind o clădire de sine stătătoare, funcționează structura de spitalizare de zi specialități medicale cu 7 paturi. cu acces controlat din exterior, independent.

I. INDICATORII DE PERFORMANȚĂ AI MANAGEMENTULUI PENTRU PERIOADA ANALIZATĂ SUNT URMĂTORII:

ACTIVITATE CLINICĂ

Spitalul are ca teritoriu principal de deservire județul Mureș (cu 94,37 % din cazuri). Distribuția activității clinice (după tipul secțiilor în care au fost spitalizate cazurile):

Medicală	100 %
Chirurgicală	0 %
Acuți	59,32 %
Cronici	40,68 %

SPITAL ORĂȘENESC SÂNGEORGHIU DE PĂDURE
 Sângeorgiu de Pădure, Piața Rhedey Nr. 9, Cod 547535
 Telefon 0265-578168, Fax 0265-578516,
 E-mail: censansgp@yahoo.com, www.spitalsgpadure.ro
 Cod Fiscal: 4323314

Durata medie de spitalizare are o valoare de 7,9 zile. Indicele de complexitate a cazurilor are o valoare de 1,05.

Analiza principalilor indicatori de volum, intensitate și complexitate a cazurilor spitalizate pe secții și per total, comparații cu medii naționale în specialitate, aferent anului 2024

Secție	Număr de paturi	Rata de utilizare paturi	Număr cazuri spitalizare continuă	Număr de zile de spitalizare	DMS (zile)	ICM realizat
Pneumologie	10	38%	212	1382	6,5	0,9244
Acuți	15	35%	275	1932	7	1,1675
Cronici	15	59%	334	3227	9,6	
Total	40	45%	821	6541	7,9	1,048

Analiză comparativă externări spitalizare continuă 2024 vs. 2023

	2024	2023
ACUȚI	487	414
CRONICI	334	360
TOTAL	821	774

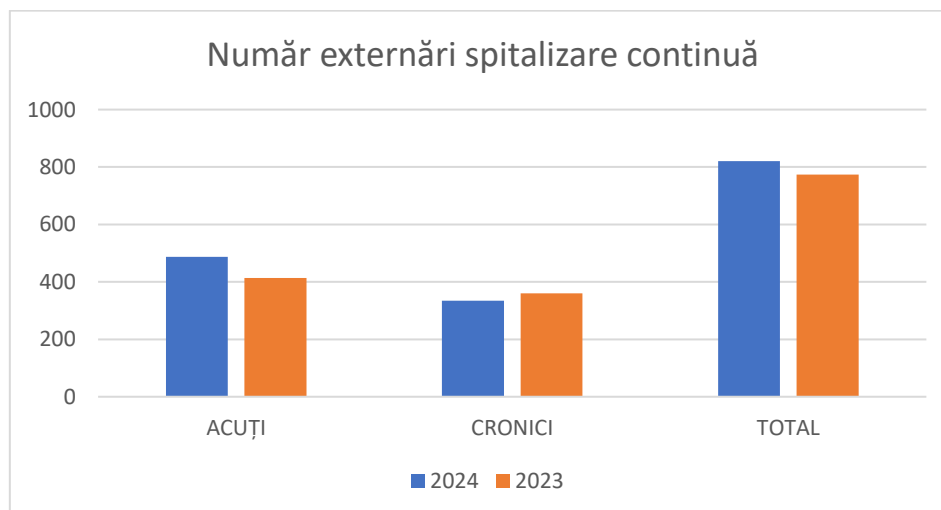

SPITAL ORĂȘENESC SÂNGEORGHIU DE PĂDURE
 Sângeorgiu de Pădure, Piața Rhedey Nr. 9, Cod 547535
 Telefon 0265-578168, Fax 0265-578516,
 E-mail: censansgp@yahoo.com, www.spitalsgpadure.ro
 Cod Fiscal: 4323314

Putem observa o creștere a numărului de pacienți externți pe spitalizare continuă cu 6,07%. Această creștere se datorează înființării secției de pneumologie în locul pediatriei. După cum se poate observa numărul pacienților la spitalizare continuă la compartimentul de pneumologie în anul 2024 a fost de 212 cazuri.

Analiză comparativă externări spitalizare de zi 2024 vs 2023

	2024	2023
PNEUMOLOGIE	320	87
INTERNE	1627	1715
PEDIATRIE	419	308
CAMERA DE GARDĂ	3218	2946
TOTAL	5584	5056

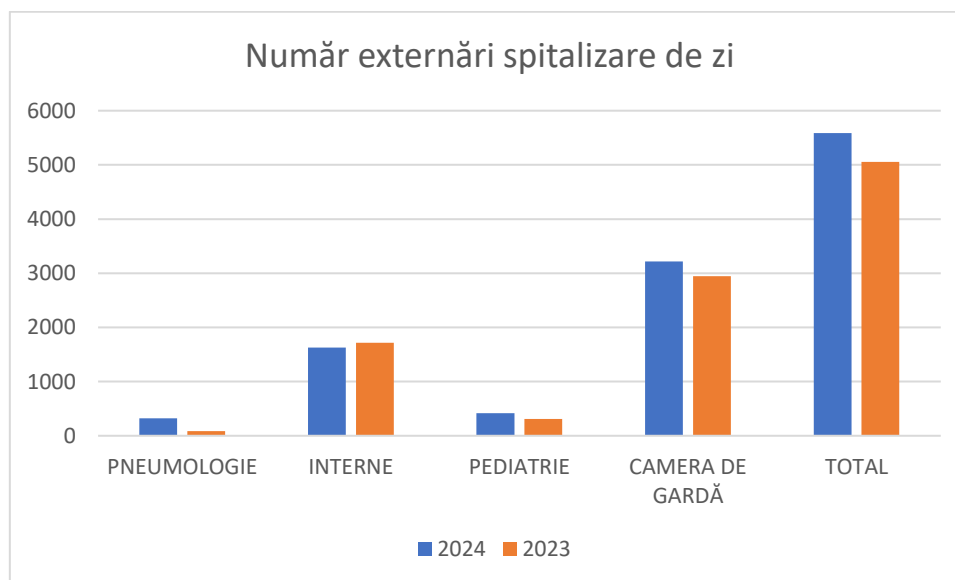

Se poate observa un trend ascendent și la nivelul cazurilor de spitalizare de zi, înregistrând în anul 2024 o creștere de 10,44% față de anul 2023.

SPITAL ORĂȘENESC SÂNGEORGHIU DE PĂDURE
 Sângeorgiu de Pădure, Piața Rhedey Nr. 9, Cod 547535
 Telefon 0265-578168, Fax 0265-578516,
 E-mail: censansgp@yahoo.com, www.spitalsgpadure.ro
 Cod Fiscal: 4323314

Analiză comparativă consultații în ambulator 2024 vs 2023

Nume	Specialitate	Nr. consultatii 2024	Nr. consultatii 2023
CU CONTRACT CAS			
LAZSADI KATALIN	PEDIATRIE	811	579
KERESZTES CSABA	OBSTETRICA-GINECOLOGIE	738	694
SERESTER ANNAMARIA	MEDICINA INTERNA	589	703
VASARHELY IMOLA KLARA	MEDICINA INTERNA	435	442
FEKETE SZABOLCS	CHIRURGIE GENERALA	381	198
FĂRĂ CONTRACT CAS			
TAR IRMA	PNEUMOLOGIE	288	53
NOVAK ADELINA	ENDOCRINOLOGIE	10	0
TOTAL		3252	2669

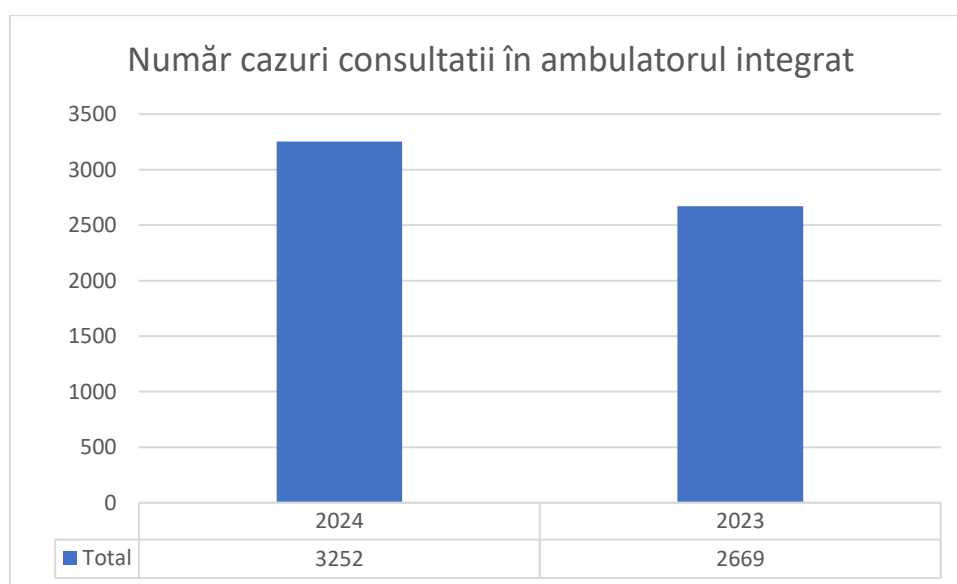

SPITAL ORĂȘENESC SÂNGEORGIU DE PĂDURE
 Sângeorgiu de Pădure, Piața Rhedey Nr. 9, Cod 547535
 Telefon 0265-578168, Fax 0265-578516,
 E-mail: censansgp@yahoo.com, www.spitalsgpadure.ro
 Cod Fiscal: 4323314

Numărul consultațiilor la nivelul ambulatoriului integrat al spitalului a crescut în anul 2024 față de anul 2023 cu 21,84%. Această creștere se datorează creșterilor înregistrate la specialitățile pediatrie, obstetrică ginecologie și chirurgie generală și înființării noilor specialități de pneumologie și endocrinologie, care momentan nu sunt în contract cu CAS, aceste servicii fiind cu plată.

Structura veniturilor realizate comparativ 2024 vs 2023

	Spitalizare de zi	Cronici	DRG	Ambulator	Venituri proprii	TOTAL
2024	1018255	735433.62	876372.2	336874,87	112693	3079628.69
2023	923686.7	791791.96	722565.6	200460.2	87164	2725668.46
						+353960,23

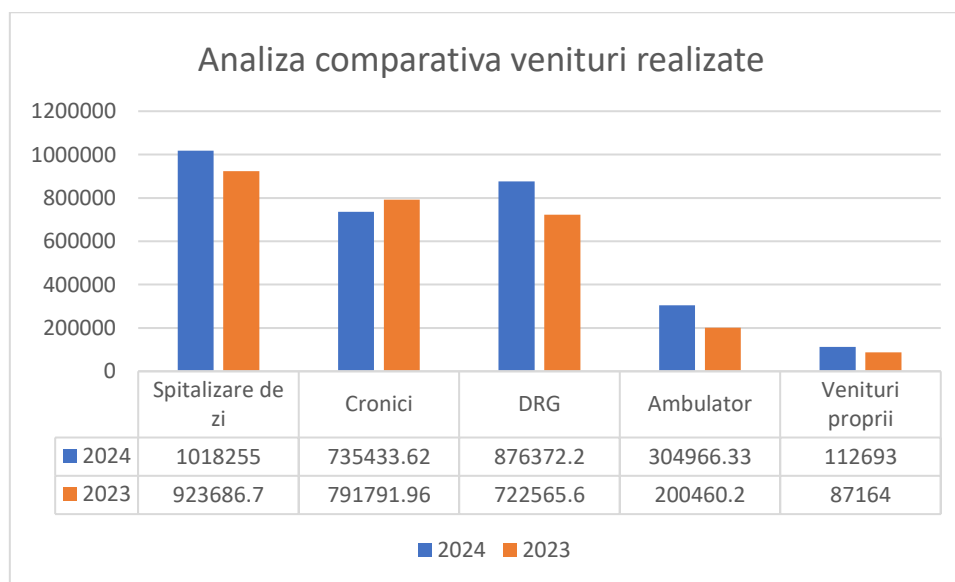

Veniturile spitalului în anul 2024 au crescut cu 353.960,23 lei față de anul 2023, fără a ține cont de fondurile FNUASS, sume ce reprezintă influențele salariale.

SPITAL ORĂȘENESC SÂNGEORGIU DE PĂDURE
Sângeorgiu de Pădure, Piața Rhedey Nr. 9, Cod 547535
Telefon 0265-578168, Fax 0265-578516,
E-mail: censansgp@yahoo.com, www.spitalsgpadure.ro
Cod Fiscal: 4323314

Spitalul Orășenesc Sângeorgiu de Pădure încasează venituri din diferite surse:

- Venituri proprii
- Venituri de la CAS Mureș pe servicii medicale și ambulatoriu
- Subvenții de la FNUASS pentru creșterile salariale

Pe ANUL 2024 am cuprins în bugetul de venituri și cheltuieli următoarele sume:

- Venituri proprii 100.000 lei
- Venituri de la CAS Mureș pe servicii medicale și ambulatoriu 4.308.000 lei
- Subvenții de la FNUASS pentru creșterile salariale 3.825.000 lei
- Venituri de la Bugetele locale 150.000 lei

Sumele încasate pe fiecare sursă au fost:

- Venituri proprii 112.693 lei
- Venituri de la CAS Mureș pe servicii medicale și ambulatoriu 3.316.489 lei
- Subvenții de la FNUASS pentru creșterile salariale 3.774.838 lei
- Venituri de la Bugetele locale 150.000 lei

Procentul de încasare:

- Venituri proprii 112,69%
- Venituri de la CAS Mures pe servicii medicale și ambulatoriu 76,98%
- Subvenții de la FNUASS pentru creșterile salariale 98.69 %
- Venituri de la Bugetele locale 100%

SPITAL ORĂȘENESC SÂNGEORGIU DE PĂDURE
 Sângeorgiu de Pădure, Piața Rhedey Nr. 9, Cod 547535
 Telefon 0265-578168, Fax 0265-578516,
 E-mail: censansgp@yahoo.com, www.spitalsgpadure.ro
 Cod Fiscal: 4323314

Venituri 2024

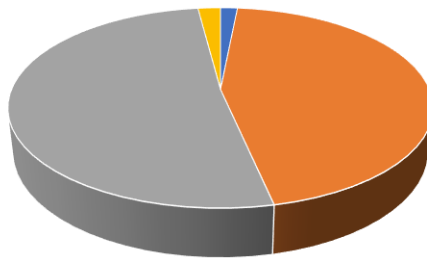

- Venituri proprii
- Venituri de la CAS Mures
- Subventii de la FNUASS
- Venituri Buget Local

Incasari/Buget 2024

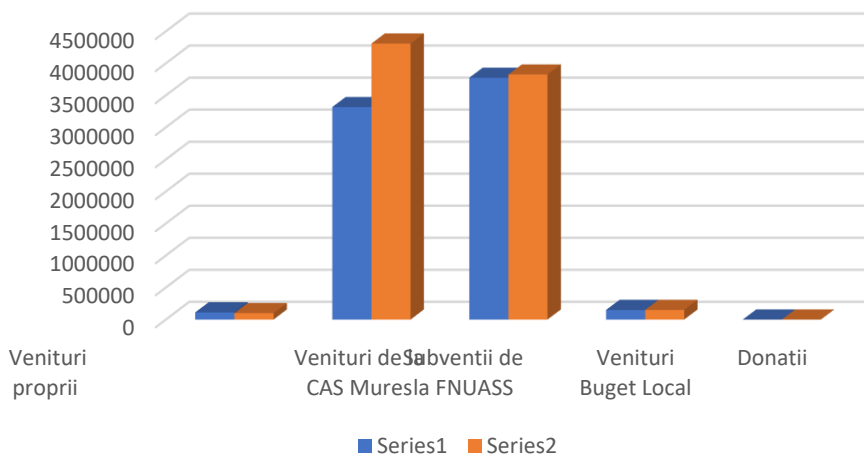

Structura veniturilor proprii: 112.693 lei

- Venituri laborator clinic 20.584 lei

SPITAL ORĂȘENESC SÂNGEORGHIU DE PĂDURE
 Sângeorgiu de Pădure, Piața Rhedey Nr. 9, Cod 547535
 Telefon 0265-578168, Fax 0265-578516,
 E-mail: censansgp@yahoo.com, www.spitalsgpadure.ro
 Cod Fiscal: 4323314

- Venituri RTG 27.720 lei
- Venituri coplata 5.765 lei
- Venituri EKG 780 lei
- Venituri Eco 29.640 lei
- Venituri consultatii 10.225 lei
- Venit chirurgie 6.215 lei
- Venit spironometrie 8.645 lei
- Venit servicii la cerere 3.119 lei

	buget cheltuieli	plăți realizate
ch de personal	6518000	6292111
ch de bunuri	1796000	1124414
ch de investiții	67000	0

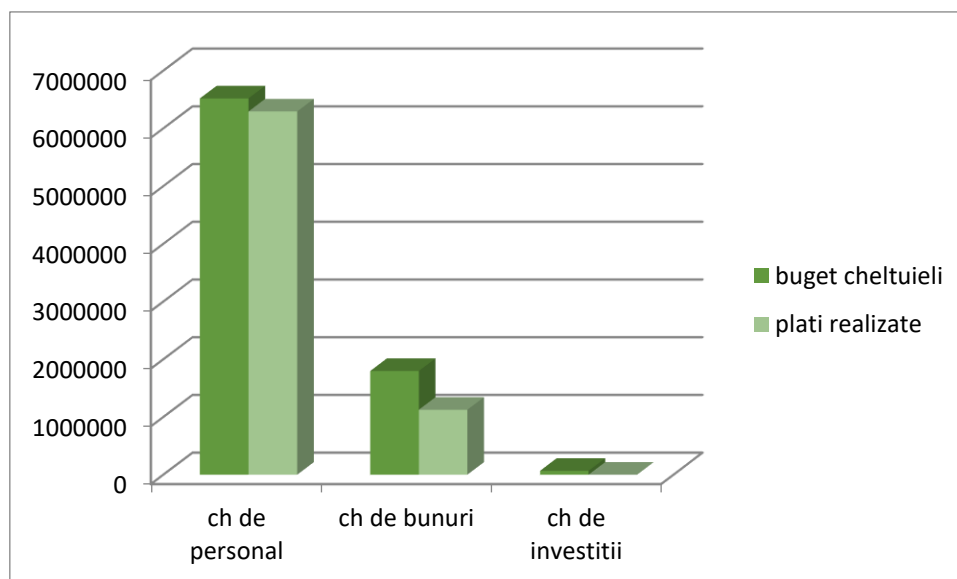

SPITAL ORĂȘENESC SÂNGEORGHIU DE PĂDURE
 Sângeorgiu de Pădure, Piața Rhedey Nr. 9, Cod 547535
 Telefon 0265-578168, Fax 0265-578516,
 E-mail: censansgp@yahoo.com, www.spitalsgpadure.ro
 Cod Fiscal: 4323314

	procent de realizare
ch de personal	96.53
ch de bunuri	62.61
ch de investiții	0

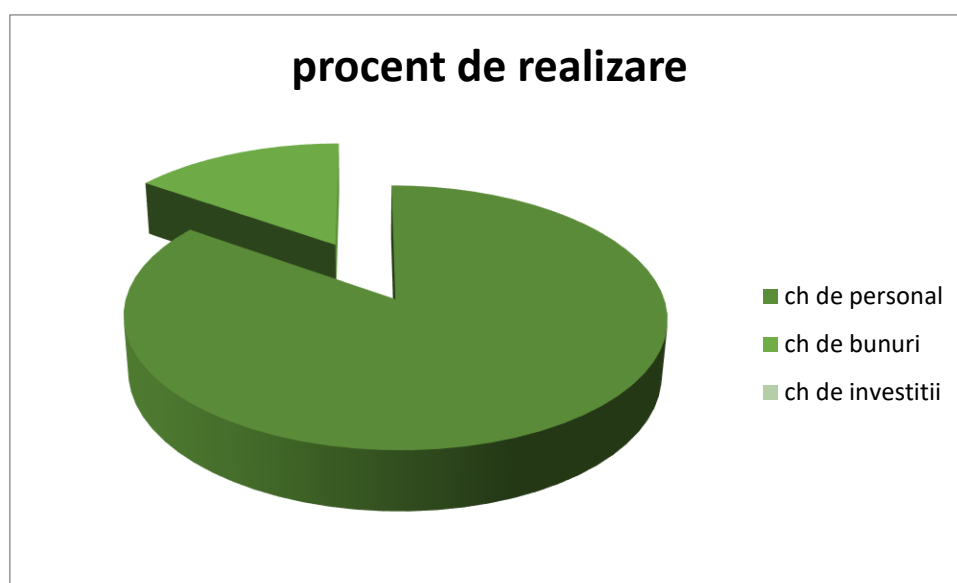

Concluzia analizei nivelului de realizare a execuției de venituri și cheltuieli este:

- La venituri proprii și venituri de la CAS Mureș procentul de încasare în jur de 112,69 % respectiv 76,98% este din cauza restructurării spitalului, și trecerea la noua structură necesită timp.
- La partea de cheltuieli gradul de realizare față de buget la cheltuieli de personal este de 96.53 %,
- Împreună cu facturile rămase neplătite la sfârșitul lui DECEMBRIE 2024 în valoare de 403,432 lei procentul de realizare a cheltuielilor de bunuri se ridică la 85.51%.
- La cheltuielile de capital procentul este de 0 % din cauză că multe investiții nu s-au putut finaliza din cauza că au fost făcute proiecte europene pe clădirile existente și până la finalizarea proiectelor câștigate nu se pot efectua investițiile propuse.

SPITAL ORĂȘENESC SÂNGEORGHIU DE PĂDURE
 Sângeorgiu de Pădure, Piața Rhedey Nr. 9, Cod 547535
 Telefon 0265-578168, Fax 0265-578516,
 E-mail: censansgp@yahoo.com, www.spitalsgpadure.ro
 Cod Fiscal: 4323314

Total cheltuieli 2024	7.579.113
Din care medicamente	174.808

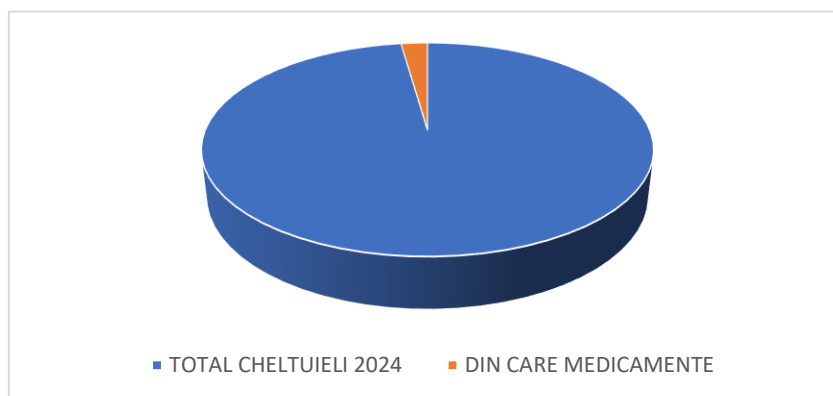

Analiza consum medicamente, materiale sanitare și reactivi 2024

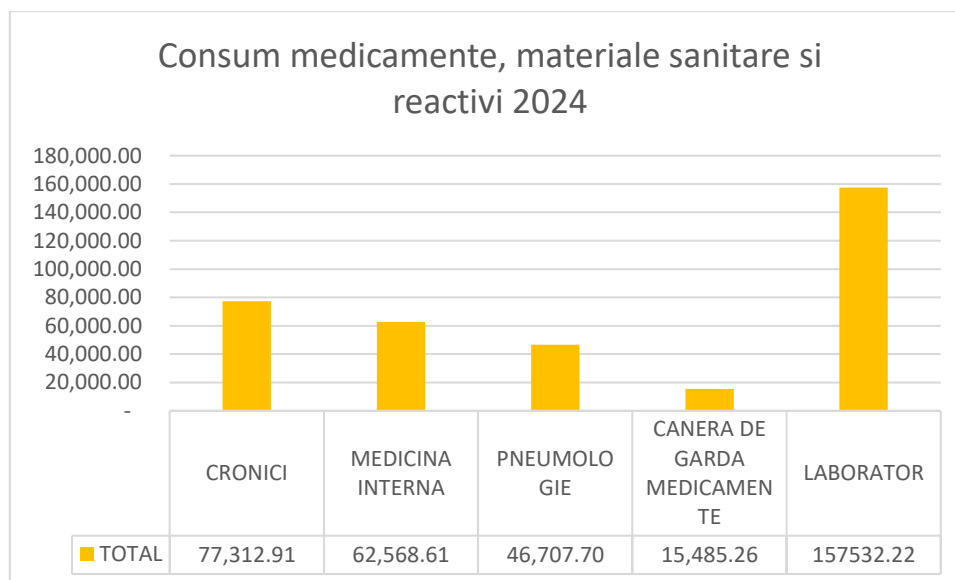



SPITAL ORĂȘENESC SÂNGEORGIU DE PĂDURE
 Sângeorgiu de Pădure, Piața Rhedey Nr. 9, Cod 547535
 Telefon 0265-578168, Fax 0265-578516,
 E-mail: censansgp@yahoo.com, www.spitalsgpadure.ro
 Cod Fiscal: 4323314

Analiză comparativă structură de personal

AN	Nr. posturi aprobate	Nr. posturi ocupate
2024, din care	67,5	50
Medici	11,5	5,25
Farmaciiști	1	1
Asistenți medicali indiferent de nivelul de studii	23,50	20,25
Statisticieni și registratori medicali	1	1
Personal auxiliar sanitar	16	13
Personal TESA	11	6
Muncitori calificați / necalificați	3,50	3,50
Personal din afara unității care efectuează gărzi plătite		5

La nivelul anului 2024 au survenit modificări în structura personalului față de anul 2023, modificările se explică astfel:

- Angajare îngrijitoare cu normă întreagă la compartimentul de medicină internă – post unic
- Pensionare economist de la compartimentul contabilitate
- Angajare medic specialist endocrinolog

II. PROCEDURILE INTERNE DE EVALUARE ȘI CONTROL

În conformitate cu prevederile Ordinului nr. 600/2018 pentru aprobarea Codului controlului intern managerial al entităților publice, la nivelul spitalului Comisia de monitorizare a sistemului de control managerial intern este funcțională. A fost aprobat Programul de dezvoltare a sistemului de control intern managerial pentru anul 2024, lista cuprinzând obiectivele specifice, activitățile și operațiunile la nivelul activității curente a spitalului și lista de obiective generale privind controlul intern managerial.



SPITAL ORĂȘENESC SÂNGEORGHIU DE PĂDURE
Sângeorgiu de Pădure, Piața Rhedey Nr. 9, Cod 547535
Telefon 0265-578168, Fax 0265-578516,
E-mail: censansgp@yahoo.com, www.spitalsgpadure.ro
Cod Fiscal: 4323314

III. ELABORAREA ÎN ANUL 2024 DE ACTE NORMATIVE CU CARACTER INTERN

În anul 2024 au fost actualizate în baza legislației în vigoare următoarele acte normative cu caracter intern:

- Proceduri de lucru
- Protocoale terapeutice
- Audituri clinice și neclinice

Spitalul Orășenesc Sângeorgiu de Pădure își desfășoară activitatea conform Regulamentului intern al spitalului, respectiv Regulamentului de Organizare și Funcționare aprobat de CL Sângeorgiu de Pădure prin Hotărârea nr. 38/25.06.2020.

IV. MĂSURILE ÎNTREPRINSE PENTRU EFICIENTIZAREA ACTIVITĂȚII UNITĂȚII SANITARE ȘI CREȘTEREA CALITĂȚII ACTULUI MEDICAL

Calitatea serviciilor medicale este un principiu deosebit de important în domeniul sănătății, deoarece crește gradul de informare al pacienților, concomitent cu progresele tehnologice și terapeutice. Calitatea serviciilor medicale are numeroase dimensiuni, dintre care cele mai importante sunt reprezentate de eficiență, continuitatea îngrijirilor, siguranța pacientului, competența echipei medicale, satisfacția pacientului dar și a personalului medical. Pentru eficientizarea activității și creșterea calității actului medical s-au luat următoarele măsuri:

- Reabilitarea infrastructurii
- Diversificarea serviciilor medicale oferite
- Aprovizionarea ritmică cu medicamente și materiale sanitare astfel încât să se asigure tratamentul pacienților conform protocoalelor terapeutice



SPITAL ORĂȘENESC SÂNGEORGIU DE PĂDURE
Sângeorgiu de Pădure, Piața Rhedey Nr. 9, Cod 547535
Telefon 0265-578168, Fax 0265-578516,
E-mail: censansgp@yahoo.com, www.spitalsgpadure.ro
Cod Fiscal: 4323314

Măsuri legate de infrastructură:

- Cu ajutorul Consiliului Local s-a amenajat clădirea aferentă spitalizării de zi pentru specialitatea medicală al Spitalului Orășenesc Sângeorgiu de Pădure, conform Ordin 1096/2016.
- Prin PNRR Consiliul Local a început lucrările de reabilitare termică a clădirii C al Spitalului, clădire ce deservea Compartimentul de medicină internă și farmacia cu circuit închis.

Măsuri legate de diversificarea serviciilor oferite:

1. S-a înființat în cadrul ambulatoriului spitalului, specialitatea de endocrinologie.

Măsuri implementate la capitolul resurse umane:

S-au realizat angajări astfel:

- Concurs pentru postul de medic endocrinolog cu jumătatea de normă.

V. GESTIONAREA SITUAȚIILOR DE CRIZĂ

În cursul anului 2024 nu ne-am confruntat cu situații de criză majoră, care să destabilizeze buna funcționare a spitalului, la modul general.

VI. MODUL DE REALIZARE A MĂSURILOR DISPUSE PRIN ACTELE DE CONTROL

În cursul anului 2024 Spitalul Orășenesc Sângeorgiu de Pădure a fost supus unui număr de 5 controale efectuate de către următoarele autorități:

- DSP Mureș, proces verbal de constatare nr. 309/09.08.2024 în urma căruia nu s-au constatat nereguli prin urmare nu s-au dispus măsuri de remediere.



SPITAL ORĂȘENESC SÂNGEORGHIU DE PĂDURE
Sângeorgiu de Pădure, Piața Rhedey Nr. 9, Cod 547535
Telefon 0265-578168, Fax 0265-578516,
E-mail: censansgp@yahoo.com, www.spitalsgpadure.ro
Cod Fiscal: 4323314

- ISU, proces verbal de control nr. 4577752/1152/10.09.2024, în urma căruia s-au constatat următoarele:
 - Nu este asigurată verificarea, mentenanța și întreținerea instalației de detectare, semnalizare și alarmare a incendiului – este încheiat contract cu SC TREBER TECH SRL nr. 218/18.02.2025
 - Nu este întocmit registrul de control al instalației de detectare, semnalizare și alertare în caz de incendiu – există registru întocmit.
 - Instalația electrică cu defecțiuni și improvizatii (preșungitor defect)
 - Unele luminoblocuri aferente instalației iluminatului de siguranță nu sunt funcționale. Este necesară verificarea tuturor luminoblocuri.- S-au verificat toate luminoblocurile și s-a remediat problem celor defecte.
 - Detectorul de gaz din încăperea centralei termice / oficiu nu funcționează în parametrii.- s-a schimbat detectorul de gaz defect.
- CAS Mureș, raport de control nr. 5031/23.10.2024, în urma căruia s-a verificat activitatea ambulatoriului de obstetrică – ginecologie, în urma căruia s-a constatat lipsa exemplarului 2 al scrisorii medicale la nivelul cabinetului, prin urmare s-a dispus ca măsură completarea scrisorii medicale în 2 exemplare și păstrarea unuia la nivelul cabinetului.
- ANMDM, proces verbal de constatare a contravenției nr. 1735/03.12.2024 în urma căruia s-au constatat lipsa unor certificate de conformitate pentru anumite dispozitive medicale, nu s-au dispus măsuri de remediere.
- MAI IPJ Mureș, proces verbal de efectuare a controlului nr. 1982/18.12.2024 în urma căruia s-au constatat următoarele:
 - Necesitatea actualizării planului de pază – Plan de pază actualizat nr. 17/09.01.2025 avizat în data de 21.01.2025
 - Achiziționarea unui seif certificate cu clasă de rezistență și prinderea acestuia prin beton – din lipsă de buget încă nu s-a reușit achiziționarea unui alt seif.



SPITAL ORĂȘENESC SÂNGEORGHIU DE PĂDURE
Sângeorgiu de Pădure, Piața Rhedey Nr. 9, Cod 547535
Telefon 0265-578168, Fax 0265-578516,
E-mail: censansgp@yahoo.com, www.spitalsgpadure.ro
Cod Fiscal: 4323314

- Proiect tehnic pentru sistemul de alarmare împreună cu analiza de risc la Securitate fizică pentru avizare la IPJ – s-a solicitat primăriei elaborarea proiectului tehnic prin adresa nr. 138/314/28.01.2025

VII. LISTA PROIECTELOR CU FINANȚARE NERAMBURSABILĂ ÎN CARE UNITATEA SANITARĂ ESTE IMPLICATĂ

- Eficientizarea actului medical în cadrul Spitalului Orășenesc Sângeorgiu de Pădure, prin reabilitarea infrastructurii
- Reabilitare și eficientizare energetică a Spitalului Orășenesc Sângeorgiu de Pădure, clădire Obstetrică – Ginecologie
- Inițiere cabinet de planificare familială la Spitalul Orășenesc Sângeorgiu de Pădure
- Amenejarea unui parc fotovoltaic la Sângeorgiu de Pădure pentru acoperirea autoconsumului de energie electrică, amplasat pe sol.

Ec. Kovács Denisa Aneta - Manager